

# 3an スリーアン 分包装機シリーズ

薬剤自動分割分包装機

## 3A45P

小型なのに高機能  
業務の高効率化を追求する

左右どちらも  
設置可能な  
コントロール  
画面



### 印刷内容を設定

印刷内容を自由自在に設定可能。氏名、服用方法、日付、薬品名称等のデータを分包紙に印刷設定できます。印刷ヘッドがコンパクトになり、インクリボンの交換や清掃がし易い設計に。



### 紙の交換に連結機

分包紙を使用中に最後の部分に達すると、連結専用機によって、新品の分包紙を継続して使用できます。再度設定不要で、分包紙の節約などに役立ちます。



### 自動カット(オプション)

分包完了時に、はさみで自動でカットします。

注意：非常に危険ですので、手が触れないよう十分ご注意ください。



### オープン式 ロール圧着機

オープン式なので、分包紙の設定が楽になりました。ロール圧着機は、完全密閉できるように設計され、薬漏れが少なくなります。



### 二槽式錠剤

二槽式により機械のコンパクト化を実現でき、さらに作業者の待ち時間を省き、仕事の効率アップにつながります。

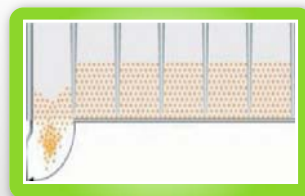

### 垂直に散剤を入薬

散剤マスは、腐蝕に強いアルミ合金の材質で、直角に開く垂直散剤入薬溝で、散剤がマスに付着しにくい設計になっています。



### 単独式モード付き

印刷内容がシンプルに、薬局名称、日付、患者さんの管理番号、服用方法等、簡単な内容であれば、コントロールパネルの付属を不要にできます。

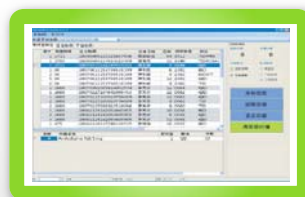

### オンライン化



※コントロールパネルと  
QRコード読取機またはスキャン機が必要

ローカルネットワークに設定出来ます。QRコードやスキャン機により受付カウンターで受け取った患者さんのデータを分包装機に送信し、薬剤師の液晶モニターでデータ共有することにより、(人手による入力が無くなり)人為的な入力ミスで起こす事故を最小限に防ぐことができます。処方箋と同じ内容をより正確に分包紙袋に印刷できます。

## 3A45P 仕様

分包数量	錠粉・散剤とも 1～45 包	 <p>液晶PCモニターは、左右どちらも ⇒ 設置可能です</p> <p><b>3A45P</b></p>
分包紙幅	140mm	
分包後の袋サイズ	70×80mm	
適用紙種類	グラシン紙、セロハン紙	
操作方法	単独／オンライン	
分包方式	錠剤、散剤、錠散剤混合、予約包装	
印字方式	インクリボン	
分包速度	約 40 袋／分	
印字速度	約 40 袋／分	
印字内容行数	5 行	
本体サイズ	西洋薬：W1000×D320×H870mm 漢方薬：W1360×D320×H870mm 液晶付：幅プラス 105mm	
総重量	西洋薬：97kg、漢方薬：120kg、液晶：薬 5kg	
使用電源	AC/100V 50-60HZ	
消費電力	50W (最大時 900W)	

## 印字装置

基本／オプション	 <p>基本操作盤仕様</p>	 <p>液晶 PC 仕様</p>
印字内容	服用方法／調剤日付／袋数量	服用方法／調剤日付／袋数量／氏名／薬品名／ 薬局名／電話／住所／薬局オリジナル文句
表示機能	LED 液晶単独ボタン	液晶 PC ソフト
印字方向	横	横
印字サイズ	固定全角、シンプル	設定自由
薬剤詳細内容表示	無し	20 項目
印字範囲	50×70mm	50×70mm

○ スリーアン分包装机シリーズに関するお問い合わせは、下記までお願い致します。